



FOLLADOR®
DAL 1769

Volata

www.volata.eu

FRATELLI FIETTA
Pavimenti e scale in legno

Casoni di Mussolente (VI) Via Mazzini, 53
Tel.: 0424 574057-574289
Fax: 0424 572275



L'ELEGANZA DEL LEGNO NEL RISPETTO DELLA NATURA



Via G. Mazzini, 5 - 36065 -
Casoni di Mussolente (VI)
0424 572272



Manelli
CARROZZERIA



32^ MISQUIL BIKE
5^ PROVA VENETO CUP 2021



Sabato 12 giugno - San Zenone degli Ezzelini (TV)
Gara Regionale - Categorie Giovanili



Domenica 13 giugno - Borso del Grappa (TV)
Memorial "Maurizio Scandiuzzi"
Categorie Agonistiche ed Amatoriali



www.team-macro.org
info & web: misquibike@tiscali.it
360-351732 / 333-5781187



12 giugno 2021 Gara Regionale Categorie Giovanili



ATTENZIONE ALLA VARIAZIONE DEGLI ORARI

RITROVO

A San Zenone degli Ezzelini (TV) Via Teresa Rubelli 1, presso Villa Albrizzi Marini, dalle ore ~~XXXX~~ >>> 08.00

Non è prevista la presenza di pubblico; l'accesso all'area della manifestazione sarà consentito ai soli atleti e relativi accompagnatori nel numero massimo di uno ogni tre iscritti.

ISCRIZIONI

La gara è aperta a tutti i tesserati F.C.I. in regola con il tesseramento 2021. Le iscrizioni si riceveranno con il sistema informatico Federale "Fattore k ID GARA 156874", entro e non oltre mercoledì 9 giugno alle ore 22:00 salvo chiusura anticipata per raggiungimento del limite massimo di iscritti (250).

Sono previste le seguenti Categorie: Esordienti Maschile 1°-2° anno, Esordienti Femminile unica, Allievi Maschile 1°-2° anno, Allieve Femminile unica.

VERIFICA TESSERE, CONSEGNA NUMERI

Dalle ore ~~XXXX~~ alle ore ~~XXXX~~, per i numeri dorsali non è prevista la distribuzione degli spilli di cui gli atleti dovranno essere già forniti. **8.30 - 9.30**

La verifica delle tessere ed il ritiro delle buste con i numeri deve essere effettuato da un solo responsabile per società.

PARTENZE

Dalle ore ~~XXXX~~, l'ordine e le partenze verranno stabilite dalla giuria in base al numero degli iscritti ed alle esigenze contingenti.

10.00



Area Manifestazione
Percorso Gara



13 giugno 2021 Memorial "Maurizio Scandiuizzi" Categorie Agonistiche ed Amatoriali



RITROVO

A Sant'Eulalia di Borso del Grappa (TV) Via Caio Vettonio presso le strutture sportive / ricreative a nord della Pieve dalle ore 07:00. Non è prevista la presenza di pubblico; l'accesso all'area della manifestazione sarà consentito ai soli atleti e relativi accompagnatori nel numero massimo di uno ogni cinque iscritti.

ISCRIZIONI

La gara è aperta a tutti i tesserati F.C.I. ed Enti della Consulta (categorie a pari età) riconosciuti, in regola con il tesseramento 2021. Le iscrizioni si riceveranno con il sistema informatico Federale "Fattore k ID GARA 156875", escluso le società non affiliate alla F.C.I. che potranno iscriversi a mezzo posta elettronica all'indirizzo iscrizionigara@trevisomb.it indicando cognome, nome, anno di nascita, numero tessera, società di appartenenza e codice società allegando inoltre copia della tessera valida per l'anno in corso e recapito telefonico entro e non oltre mercoledì 9 giugno alle ore 22:00 salvo chiusura anticipata per raggiungimento del limite massimo di iscritti (250).

Sono previste le seguenti Categorie: Junior m-f, Under 23, Elite m., Open Femminile, Master Femminile, MasterElite, Master 1, Master 2, Master 3, Master 4, Master 5, Master 6, Master 7+.

La quota di iscrizione è fissata in € 15,00; numeri a perdere, non è prevista la cauzione.

VERIFICA TESSERE, CONSEGNA NUMERI

Presso l'Area Sagra di Via Caio Vettonio in località San Eulalia di Borso del Grappa (TV) dalle ore 07.00 alle ore 08.00; per i numeri dorsali non è prevista la distribuzione degli spilli di cui gli atleti dovranno essere già forniti.

La verifica delle tessere ed il ritiro delle buste con i numeri deve essere effettuato da un solo responsabile per società che, nelle categorie amatoriali, provvederà al pagamento della quota iscrizione di tutti gli atleti, anche se non presenti.

PARTENZE

Dalle ore 09.00 per le Categorie Amatoriali; dalle ore 11.00 per le Categorie Agonistiche.

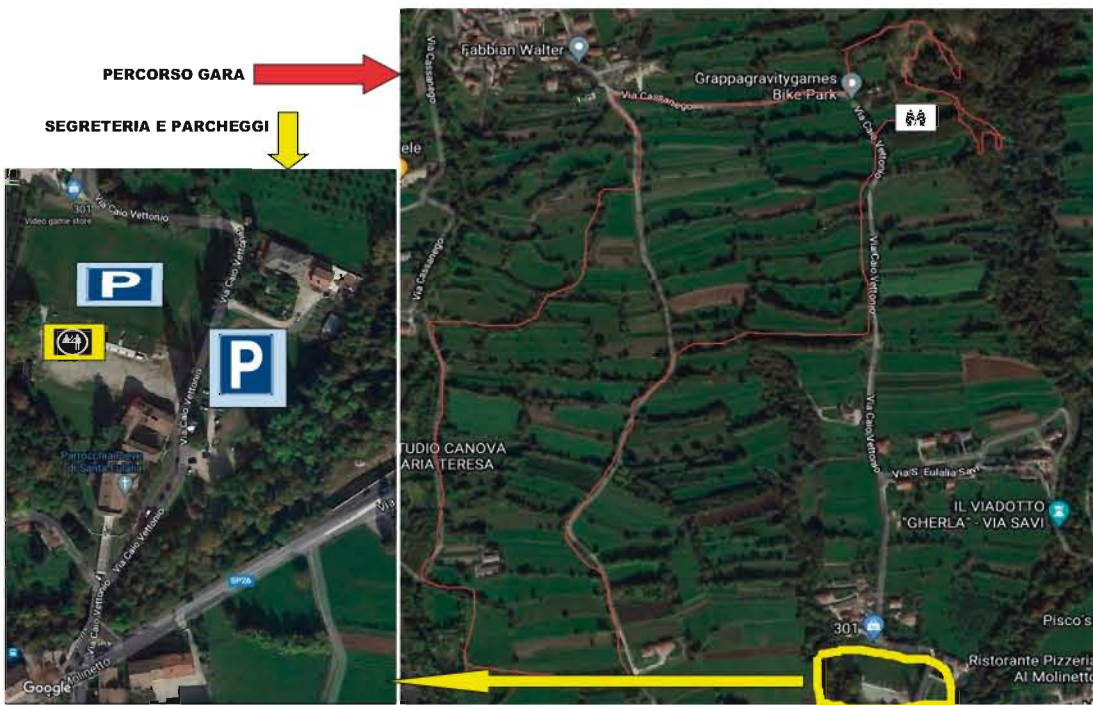

VENDITA ALL'INGROSSO E AL MINUTO
BIRRA - VINO - BIBITE - ACQUE MINERALI
FORNITI DI MATERIALE PER MANIFESTAZIONI BANCHI SPINA CON TAVOLI
IMPORTATORE UFFICIALE BIRRE BAVARESI

LAURETANA

L'acqua più leggera d'Europa

VENDITA ANCHE A DOMICILIO

BORSO DEL GRAPPA (TV) - Via Molini, 38 - Tel. 0423 561211
Fax 0423 914665 - E-mail: info@bellosnc.it

