



12 giugno 2021

Categorie Giovanili

Gara Regionale



RITROVO

A San Zenone degli Ezzelini (TV) Via Teresa Rubelli, presso Villa Albrizzi Marini, dalle ore 08.00.

Non è prevista la presenza di pubblico; l'accesso all'area della manifestazione sarà consentito ai soli atleti e relativi accompagnatori nel numero massimo di uno ogni tre iscritti.

ISCRIZIONI

La gara è aperta a tutti i tesserati F.C.I. in regola con il tesseramento 2021. Le iscrizioni si riceveranno con il sistema informatico Federale "Fattore k ID GARA 156874", entro e non oltre mercoledì 9 giugno alle ore 22:00 salvo chiusura anticipata per raggiungimento del limite massimo di iscritti (250).

Sono previste le seguenti Categorie: Esordienti Maschile 1°-2° anno, Esordienti Femminile unica, Allievi Maschile 1°-2° anno, Allieve Femminile unica.

VERIFICA TESSERE, CONSEGNA NUMERI

Dalle ore 08.30 alle ore 09.30; per i numeri dorsali non è prevista la distribuzione degli spilli di cui gli atleti dovranno essere già forniti.

La verifica delle tessere ed il ritiro delle buste con i numeri deve essere effettuato da un solo responsabile per società al fine di evitare assembramenti.

Tutte le informazioni di carattere tecnico relative allo svolgimento della manifestazione saranno disponibili nel sito www.trevisomb.it; il giorno della gara non verranno esposti né elenchi iscritti né ordini di arrivo.-

PARTENZE

Dalle ore 10.00; l'ordine e gli orari sono indicati nel successivo CRONOPROGRAMMA.

32[^] MISQUIL BIKE

Gara Regionale

Categorie Giovanili

Cronoprogramma Gara

ORE 08,00: apertura cancello Villa Albrizzi Marini – accesso area gara		
08,30	09,30	Verifica Licenze
10,00	10,30	GARA 1 Appello ore 09,45 <ul style="list-style-type: none">• 10,00 Donne Allieve – giri 3• 10,01 Donne Esordienti – giri 2
10,40	11,15	GARA 2 Appello ore 10,25 <ul style="list-style-type: none">• 10,40 Esordienti 2 anno – giri 3• 10,41 Esordienti 1 anno – giri 3
11,30	12,15	GARA 3 Appello ore 11,15 <ul style="list-style-type: none">• 11,30 Allievi 2 anno – giri 4• 11,31 Allievi 1 anno – giri 4

PERCORSO

In Via Teresa Rubelli a San Zenone degli Ezzelini (TV) interamente tracciato all'interno del parco di Villa Albrizzi Marini si svilupperà per una lunghezza di circa km 2,4 con un "lancio" al primo giro di mt. 360 ed un dislivello positivo di ca. 60 mt. da ripetersi più volte a seconda della categoria.

Sarà segnalato e disponibile per la prova solo venerdì 11 Giugno.

Al fine di evitare il più possibile gli assembramenti, il giorno della gara non sarà possibile provare il percorso.

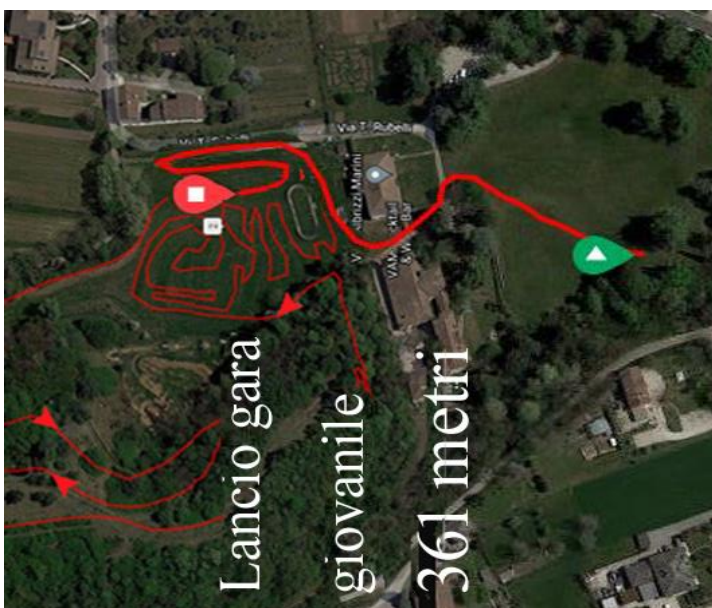

PREMIAZIONI

Avranno luogo al termine di ogni gara, presso il palco posizionato in zona d'arrivo. Verranno premiati i primi 5 classificati di ogni categoria.

SERVIZIO MEDICO

Servizio di primo soccorso a cura di Croce Bianca Montebelluna.

COVID-19

La manifestazione si svolgerà nel rispetto delle norme anti covid. Si invitano tutti i partecipanti all'osservanza delle normative anti-contagio in vigore nel periodo di svolgimento della gara. In particolare, si ricorda che è obbligatorio l'utilizzo della mascherina e il rispetto del distanziamento sociale.

Si ricorda, inoltre, che è vietata la presenza di pubblico pertanto si invitano gli atleti e le società ad evitare di essere accompagnati da parenti e/o amici.

Sarà consentita la presenza di un accompagnatore ogni tre atleti; ciascuna squadra dovrà fornire l'elenco degli iscritti ed il nominativo degli accompagnatori compilando il *“Modulo Riassuntivo Covid”* disponibile su questo sito unitamente ai moduli di autocertificazione *“Dichiarazione Covid Atleta”* e *“Dichiarazione Covid Accompagnatore”*.

All'ingresso della Villa si effettuerà il controllo della temperatura corporea, il ritiro dei moduli, la consegna dei braccialetti che consentiranno l'accesso alle aree riservate alla manifestazione.

VARIE

Per tutto ciò che non è inserito nel presente regolamento si fa riferimento alle norme della Federazione Ciclistica Italiana settore fuoristrada.

Le foto della manifestazione saranno pubblicate, a cura di Alessandro Billiani sul sito www.trevisomtb.it.

Gli organizzatori declinano ogni responsabilità per danni ed infortuni a cose, persone ed animali, prima, durante e dopo la manifestazione.