



16

TROFEO BIKING LIVENZA BIKING

II PROVE IN MOUNTAIN BIKE 2015

V
E
T
I
T
I
P
E
C
O
M
P
E
T
I
V
E
Z
O
N
Z

- 15.03 CIMADOLMO (TV)
- 19.04 CONCORDIA SAGITTARIA (VE)
- 03.05 FIASCHETTI DI CANEVA (PN)
- 10.05 MALINTRADA DI MOTTA DI L. (TV)
- 24.05 CORBANESE (TV)
- 31.05 SILVELLA DI CORDIGNANO (TV)
- 12.07 PIANCAVALLO (PN)
- 23.08 GORGAZZO DI POLCENIGO (PN)
- 13.09 OTTAVA PRESA S. STINO DI L. (VE)
- 27.09 BAGNOLO (TV)
- 18.10 COLMAGGIORE DITARZO (TV)

Treviso MTB

www.trevisomtb.it

CIMADOLMO

INFO CLAUDIO - 392 4170840

ARTE
DE
VIVER



ARTE DE VIVER srl

Via Adriatica, 7/A - Saccon di S.Vendemiano (TV)

Tel. 0422.856564 - Fax 0422.805510

info@artedeviver.it - www.artedeviver.it

Pavimenti in legno di produzione italiana



BLUINTERNI®
LA PORTA CHE ARREDA

Via Castellana, 15 - Cimadolmo

www.bluinterni.it

CONCORDIA SAGITTARIA

INFO GIORGIO - 348 2484694



Battiston Vittorino snc

IMPRESA DI SCAVI E DEMOLIZIONI

Via dell'Artigianato, 5 - Concordia Sagittaria (VE)

Tel. 0421 770809



COFIDI VENEZIANO

COOPERATIVA DI GARANZIA FIDI

Via Barche, 47 - MIRANO (VE)

Tel. 041 570 2775 - www.cofidiveneziano.it

FIASCHETTI DI CANEVA

INFO TONI - 345 2440297



FOCUS



KTM PINARELLO

CONC. UFFICIALE **cannondale**

countrybike@virgilio.it

RANZANO DI FONTANAFREDDA (PN)

VIA DUCA D'AOSTA, 23 - TEL. E FAX 0434.997768

jolly caravan

CARAVAN E AUTOCARAVAN

FONTANAFREDDA (PN)



- NOLEGGIO
- VENDITA
- ASSISTENZA CARAVAN E AUTOCARAVAN
- ARTICOLI DA CAMPEGGIO
- VENDITA CARRELLI
- GANCI DI TRAINO
- MARKET
- ACCESSORI

Via A.Malignani, 2/D - Tel. 0434.72148 - fax 0434.569857 - www.jollycaravan.com - mail: jollycaravan@libero.it

MALINTRADA - MOTTA DI LIVENZA

INFO DINO - 349 5824553



TeknoPress

STAMPAGGIO TECNICO TERMOPLASTICI

Via G. di Vittorio, 41
S. Stino di Livenza (TV)
Tel. 0421 311630
Fax 0421 311502



CELLA MONTAGGI S.N.C.

di Cella Dino & Bruno

MONTAGGI MOBILI e TRASLOCHI

VIA GUIETTA, 8
MOTTA DI LIVENZA (TV)

CORBANESE

INFO LUCIANO - 339 7313906



46^a mostra del vino

SUPERIORE DEI COLLI

CORBANESE • TV

16-17-19-22-23-24-29-30-31 MAGGIO 2015

SILVELLA DI CORDIGNANO

INFO LUCA - 377 2701938

BICI & BIKE - ULIANA Roberto

VENDITA RIPARAZIONE CICLI

WILIER - CORRATEC - ECLIPSE

VIA TRIESTE 39
31016 CORDIGNANO TV

Tel.: 0438-995458
Mar-sabato 9-12,30 15-19,30
bikeuliana@libero.it
www.bikeuliana.it



IMPRETEC
LAVORAZIONI TECNOLOGICHE



Tecnologia Impiantistica
Domotica
Quadristica Industriale
Impianti elettrici
Energie rinnovabili

Via Bodegan, 42 - Nave di Fontanafredda (PN)

DEL PUPPO LUCA - 333 3204119

lcdelpuppo@gmail.com

PIANCAVALLO

INFO MAURO - 348 8013770



Via Dolomiti, 17 - Cordenons (PN)
Cell. 338 4932783
www.snoopypub.it

Roncjade

GRILL-SNACK BAR

Piancavallo - Aviano (PN)
Tel. 0434 655080

GORGAZZO DI POLCENIGO

INFO NATALINO - 339 7811109



dei D.ri Paolo
e Annarosa
Furlanis s.n.c.

POLCENIGO Tel. 0434 74003

Edicola Libreria

MINATELLI

Piazzetta Madonna, 8
Polcenigo (PN)

OTTAVA PRESA - S. STINO DI LIVENZA

INFO PAOLO - 335 6557103

Tel. +39 0421 88367
Via S. Antonio, 6
Località Ottava Presa
Santo Stino di Livenza (VE)
www.sportyland.it | sportyland
sportyland@sportyland.it



BIG BIRD LIVE
live

Autofinanzia la tua associazione
in modo gratuito.
Info: +39 3311033783

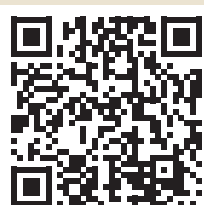

pighin

GELATI

Tel./Fax 0438 500450
e-mail info@pighingelati.it

BAGNOLO

INFO STEFANO - 347 6478072



BESSICH

V i n i d a l 1 9 5 9

Bottiglia - Bag in Box - Sfuso

Località Tornielli 12/a - Roveredo in Piano (PN)

www.bessich.com - Tel. 0434-949898 - Aperto Lun.- Sab.



COLMAGGIORE DI TARZO

INFO LUCIANO - 339 7313906



Vittorio Veneto (TV) - Viale Matteotti, 89
Tel. 0438.57176 - Fax 0438.946731
www.eurovelo.it - eurovelo@libero.it
Chiuso per turno: martedì mattina



VIA G. CANTORE, 15/A
TARZO (TV)
michelon.impianti@gmail.com

Il comitato festeggiamenti di Ottava Presa organizza

SABATO 25 APRILE 2015

2° PEDALATA ENOGASTRONOMICA DELLE FAMIGLIE CON FORTAIA FINALE

€ 5,00 di iscrizione - Premi ai gruppi più numerosi
e inoltre premi a sorteggio e premi goliardici.

Funzionerà uno stand gastronomico.

Varie pietanze

INFO MAURO 349 0737440

PUNTOBIKE PBK

VENDITA E RIPARAZIONE CICLI

PUNTO BIKE di Mariuzzo Simone

Via 23 Giugno, 65 - Fossalta di Piave (VE) - Tel. 0421 679806 - Cell. 338 2181279
Fax 0421 306778 - E-mail: ciclipuntobike@libero.it - P.I. 03684470275 - C.F. MRZ SMN 73M27 H823R



ABBIGLIAMENTO PERSONALIZZATO

CICLISMO - TRIATHLON - RUNNING

www.biemmesport.com - commerciale@biemmesport.com

Via Oltre Agno, 35 - Brogliano (VI) +39 0445 947366

Maggio



Ti Aspettiamo

FIASCHETTI DI CANEVA

Provincia di Pordenone

dal 29 Aprile al 17 Maggio 2015

TECNOBIKE

di Stefano Mozzon

BIKE

**vendita
assistenza
riparazione cicli**
347 6478072

www.tecnobikek2.it
email: trec.stefano@libero.it

REGOLAMENTO TROFEO LIVENZA BIKE

Il trofeo è composto da 11 manifestazioni in mountain bike aperte a tutti gli appassionati di questo sport. Le manifestazioni si terranno come da calendario e si svolgeranno in prevalenza su strade sterrate con vari gradi di difficoltà e diverse lunghezze di chilometraggio secondo le età dei partecipanti.

FASCE D'ETÀ

Da diciassette anni in su maschile
(anno solare)

Da diciassette anni in su femminile
(anno solare)

ORARI

Ritrovo ed iscrizioni	ore	08:30
Termine iscrizioni	ore	09:45
Partenza	ore	10:00
Premiazioni	ore	12:30 circa

ISCRIZIONI

La quota di iscrizione è fissata in € 10,00 per tutti, comprensiva di gadget della manifestazione, ristoro, servizi docce, lavaggio bici e assistenza sanitaria. Per i minori si richiede una autorizzazione da parte di chi ne esercita la patria potestà all'atto dell'iscrizione.

PREMIAZIONI

Nell'ambito di ogni manifestazione saranno premiati i primi 5 gruppi più numerosi, il partecipante più giovane, il partecipante più anziano. Altri riconoscimenti saranno assegnati a discrezione di ogni singola organizzazione. Verrà dato un riconoscimento a coloro che all'atto dell'iscrizione presenteranno la tessera FCI, UISP, Libertas, CIS, ACSI, certificato medico agonistico o certificato medico di buona costituzione.

PREMIAZIONE FINALE

Ad ogni partecipante sarà consegnata una tessera sulla quale sarà apposto il timbro di partecipazione ad ogni singola prova. Nel corso dell'ultima manifestazione, coloro che totalizzeranno dai 2 ai 11 timbri di partecipazione avranno il diritto di

partecipare all'estrazione dei premi delle 8 fasce così suddivise:

1° - 5° PREMIO 10-11 TIMBRI	12° PREMIO 5 TIMBRI
6° - 8° PREMIO 8-9 TIMBRI	13° PREMIO 4 TIMBRI
9° - 10° PREMIO 7 TIMBRI	14° PREMIO 3 TIMBRI
11° PREMIO 6 TIMBRI	15° PREMIO 2 TIMBRI

La tessera per essere valida dovrà obbligatoriamente riportare nome, cognome, numero di telefono del partecipante e società di appartenenza. Non sarà ritenuto valido l'accumulo dei timbri raccolti con più tessere. I premi potranno essere ritirati esclusivamente dall'intestatario della tessera stessa. I premi non ritirati resteranno in custodia presso il comitato organizzatore e potranno essere ritirati entro trenta giorni dall'intestatario vincente.

PREMIAZIONE TROFEO

In ogni manifestazione ad ogni gruppo partecipante sarà assegnato un punteggio in base al numero degli appartenenti iscritti (un iscritto=1 punto). Nel corso dell'ultima manifestazione saranno premiati i 8 gruppi che avranno raggiunto il maggiore punteggio, ed al primo gruppo classificato sarà assegnato il **TROFEO LIVENZA BIKE**, che sarà rimesso in palio per la successiva edizione. La società che si aggiudicherà il TROFEO per 3 edizioni, avrà il diritto di trattenere presso la propria sede il **TROFEO LIVENZA BIKE**.

In tutte le manifestazioni sarà esposta la classifica aggiornata del TROFEO LIVENZA BIKE.

In caso di condizione atmosferiche avverse sarà discrezione della società organizzatrice sospendere o rinviare la manifestazione.

Le ORGANIZZAZIONI declinano ogni responsabilità per cose mancanti, incidenti e danni a persone, cose o animali prima, durante e dopo la manifestazione.

La manifestazione è aperta a tutti e con l'iscrizione il partecipante garantisce la propria idoneità fisica; per i minori si rendono responsabili i genitori o chi ne esercita la patria potestà.

Per la partecipazione alle manifestazioni è obbligatorio l'uso del casco protettivo.

Il ritrovamento del presente volantino in locali non autorizzati è da ritenersi puramente casuale e senza alcuna responsabilità da parte dell'organizzazione.

Concessionario **BIANCHI**



CICLI FERRACIN

OFFICINA - VENDITA - RIPARAZIONI - CICLI DA CORSA

MEDUNA DI LIVENZA (TV) - VIA VITTORIO EMANUELE, 52
TEL. OFFICINA 0422.767353

Riviera

PUBBLICITA' A TUTTO CAMPO

30020 **NOVENTA DI PIAVE - VE**-Via Antonio Meucci, 19/C



info@rivieradue.it - www.rivieradue.it



S. DONA' DI PIAVE - VE-Via Dante, 15-17

**CICLI
SPEZZOTTO**
www.ciclispezzotto.com



CONEGLIANO (TV) - Viale Italia, 74 - Tel./Fax 0438.61822 - ciclispezzotto@tin.it

ALUMIFICIO SPADER

Via Europa Unita, 13
MORIAGO DELLA BATTAGLIA (TV)
Tel. 04381895591 - Fax. 04381890192



BICICLETTE ED ABBIGLIAMENTO DA CICLISTA - ASSISTENZA

JESOLO LIDO (VE) - Via Mameli, 62 - Tel. 0421.93127 - www.sperandiocicli.com



www.granciclismo.it

info@granciclismo.it

SRT
DIP. S.R.L. (Società a Responsabilità Limitata)

CICLI SALVADOR



Ennio Salvador *Responsabile Commerciale*

GRANCICLISMO sas

SACILE (PN) - Viale San Giovanni del Tempio, 26/F
Tel. 0434 781005 - Fax 0434 784902



by **SOTTANA**

VENDITA CICLI MOTOCICLI ACCESSORI E ABBIGLIAMENTO

MTB • CORSA • MERIDA • GIANT

VIA LAZZARIS, 28 - SPRESIANO (TV) - TEL. 0422.725780

16° TROFEO

LIVENZA II PROVE IN MOUNTAIN BIKE NON COMPETITIVE BIKE

1



1^a PROVA CIMADOLMO
15 Marzo 2015

22° SU E GIU PER LE RIVE DEL PIAVE
www.gsstabiuzzo.com - gs.stabiuzzo@gmail.com

GIOVANI 13-16 ANNI

2



2^a PROVA CONCORDIA SAGITTARIA
19 Aprile 2015

6^a MTBVALLE ZIGNAGO LAGUNA DI CAORLE
www.sagittabike.it

DAI 18 ANNI

3



3^a PROVA FIASCHETTI DI CANEVA
03 Maggio 2015

“15° 53.3 RACE”
www.biketeam53-3.it

4



4^a PROVA MALINTRADA
10 Maggio 2015

.....
ass_malintradese@virgilio.it

GIOVANI 13-16 ANNI

5



5ª PROVA CORBANESE
24 Maggio 2015

3ª PEDALATA TRA I COLLI CORBANESE
info@prolococorbanese.it

6



GIOVANI 13-16 ANNI

6ª PROVA SILVELLA DI CORDIGNANO
31 Maggio 2015

5° SILVELLA BIKE
5° MEMORIAL RUDI ZAIA

7



7ª PROVA PIANCAVALLO
12 Luglio 2015

3° PIANKABIKE
www.montanaiaracing.it

8



8ª PROVA GORGAZZO DI POLCENIGO
23 Agosto 2015

20ª PEDALATA ECOLOGICA TROI TREK
www.troitrek.it

9



GIOVANI 13-16 ANNI

9ª PROVA OTTAVA PRESA-S. STINO DI L.
13 Settembre 2015

7° SPORTYLAND TOUR
www.sportyland.it

10



GIOVANI 13-16 ANNI

10ª PROVA BAGNOLO
27 Settembre 2015

10° TROFEO VALCERVANA
www.tecnobikek2.it

11



11ª PROVA COLMAGGIORE DI TARZO
18 Ottobre 2015

8ª PEDALATA DELLA CASTAGNA



Piazza Padova, 3
CAORLE (VE)



Via Ariosto, 1/A
La Salute di Livenza (VE)
Tel. 0421 290466



DI.AL. Bevande s.r.l.
DISTRIBUZIONE E SERVIZI



Sede: CAORLE (VE) - Via Traghete, 14 - Tel. 0421.81275 - Fax 0421.210018

Deposito: PORTOGRUARO (VE) - Via Udine, 61 - Tel. 0421.72907 - Fax 0421.285552

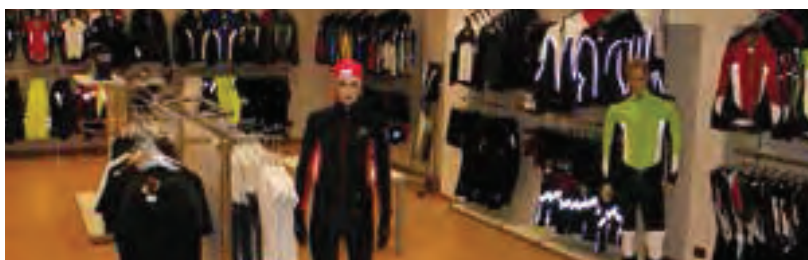

ABBIGLIAMENTO TECNICO DA CICLISMO

**FACTORY
STORE**

LUNEDÌ - MERCOLEDÌ - VENERDÌ

15.30 - 19.00

Via F. Ferrara 2
Dosson di Casier
Zona Industriale
Tel 0422 490156

PREMI

- | | |
|-----------------------|-----------------------|
| 1° Notebook LCD 15,6" | 6° Rulli magnetici |
| 2° Tablet 10,1" | 7° Forno microonde |
| 3° TV LED 32" | 8° Scarpe MTB |
| 4° Nokia Lumia 625 | 9° Completo invernale |
| 5° MTB Eclipse | 10° Casco MTB |

Altri 50 premi tecnici e gastronomici

expert

GLI ESPERTI SIAMO NOI



CAORLE (VE) - Via Sansonessa, 39 - 042181380 - www.grandingroup.it



CAORLE (VE) - Piazza L. Da Vinci, 10 - Tel. e Fax 0421 210435

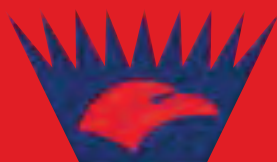

CRAZY SPORT

CRAZY OFFERTE
SUL NOSTRO SITO

WWW.CRAZY-FREERIDE.COM



CRAZY SPORT - SAN GIACOMO DI VEGLIA (TV)
Via Menarè, 164 - Tel. 0438 912316

Trattoria al Cigno

MOTTA DI LIVENZA (TV) - Via Callalta, 11 - Tel. 0422.766384

Biciclette • Home Fitness
Accessori e ricambi



CICLOTIME S.n.c.
di Lena Lucio & C.

TREK **SCOTT** **Atala** **WANTIS**

... dal Biciclo al Top di gamma ...

PORDENONE
Via Caserme, 26
Tel. e Fax 0434.365881
www.ciclotime.it
info@ciclotime.it

— MAURIZIO CENDRON —



WWW.CICLI2WD.COM

PRODUZIONE E COMMERCIO ALL'INGROSSO
CICLI E ACCESSORI

CELL. 338.8184971

Via Vicinale Corti, 2 - TREVISO - Tel. e Fax 0422 305563 - cendroncicli@alice.it

ZABEL

EIKES

Vendita Assistenza Tecnica

Rivenditore autorizzato



SEDE DI PRODUZIONE: ZABEL - Motta di Livenza - Via I° Maggio, 40
PER INFORMAZIONI: Tel./Fax 0422.863859 - Cell. 349.1936008 - ciclizabel@libero.it

**CLASSIFICA DI SOCIETÀ
2013**

- 1° TEAM DINAMIK
- 2° ASD VELOCIRAPTORS
- 3° G.S. STABIUZZO
- 4° ASD ZERO 5 BIKE TEAM
- 5° MTB ORSAGO

**CLASSIFICA DI SOCIETÀ
2014**

- 1° G.S. STABIUZZO
- 2° ASD ZERO 5 BIKE TEAM
- 3° MTB ORSAGO
- 4° THE LYONS
- 5° ASD VELOCIRAPTORS



Via 4 Novembre 139
Ceggia (VE)
tel. e fax. 0421 322658
freetime.gallo@libero.it

seguici su facebook: free time snc



**VENDITA
E ASSISTENZA
CICLI
CORSA E MTB**

official dealer 2015



EUROBIKE

**Centro Nazionale di MTB
Vittorio Veneto**

VIA FRASSINELLI, 109 - 31029 VITTORIO VENETO
(TV) - TEL. 347/7997496
www.eurobikeitalia.com - ezio.mtb@tiscali.it

Le Enotecche di
PONTE

UOMINI E VIGNE DAL 1948

www.viticultoriponte.it