

SAN FRANCESCO AL CAMPO - TORINO - PIEMONTE

Con il patrocinio di:



FCI  
FEDERAZIONE  
CICLISTICA  
ITALIANA



Comune di  
San Francesco al Campo



# TURIN

## INTERNATIONAL CYCLOCROSS 2024



VELODROMO FRANCONI  
via Ghetto, 3  
San Francesco al Campo

# 10.11 2024

SPONSOR DELL'EVENTO:



# TURIN INTERNATIONAL CYCLOCROSS

## Il Programma

TROFEO "SELLE SMP"

MASTER CROSS 2024

3ª prova - San Francesco al Campo



### CATEGORIE AMMESSE

Non agonisti:	Giovanissimi categoria G6
Agonisti:	Esordienti 2° anno (M/F), Allievi 1°-2° anno (M/F), Junior (M/F), Under 23 (M/F), Elite (M/F)
Internazionali:	Junior, Under 23 (M/F), Elite (M/F)
Amatori:	Elite Sport, Master 1-2-3-4-5-6-7-8, Elite Sport Woman, Master Woman 1-2-3

Le Gare sono aperte ai tesserati F.C.I. e tesserati degli Enti convenzionati con la F.C.I.

### PROGRAMMA GARE

Sabato 9 novembre 2024

14.30-16.30 Verifica tessere

Domenica 10 novembre 2024

07.30-08.30	Verifica tessere (fino a un'ora prima della partenza di ogni singola gara)
08.50-09.40	AMATORI F.C.I. ed ENTI DELLA CONSULTA (M/F) - 50 minuti di gara
10.00-10.20	G6 (M/F) - 20 minuti di gara
10.30-11.00	ESORDIENTI 2° ANNO (M) - 30 minuti di gara
11.10-11.40	ALLIEVE (F) + ESORDIENTI 2° ANNO (F) - 30 minuti di gara
11.50-12.30	ALLIEVI 1°-2° ANNO (M) - 30 minuti di gara
13.30-14.10	JUNIOR (M) - 40 minuti di gara
14.10-14.50	OPEN DONNE (Junior, Under 23, Elite) - 40 minuti di gara
15.10-16.10	OPEN UOMINI (Under 23, Elite) - 60 minuti di gara

**Premiazione Junior, Under 23 ed Elite (M/F)**

Al termine di ogni prova del mattino saranno effettuate le premiazioni delle singole gare.  
Gli orari e la suddivisione delle categorie potrebbero subire variazioni sulla base del numero dei partenti.



Diretta TV  
ore 14.30-16.10 su:



**LIVE STREAM**

non stop ore 8.30-17 su:



velodromofranconi.it

**SERVIZIO BAR  
E RISTORANTE**

SABATO 9: ORE 10.30-21  
DOMENICA 10: ORE 7-18



# TURIN INTERNATIONAL CYCLOCROSS

## Il Regolamento

TROFEO "SELLE SMP"

MASTER CROSS 2024

3ª prova - San Francesco al Campo

### CATEGORIE TROFEO INDIVIDUALE

Open M, Open F, Junior M, Junior F, Allievi 1°/2° anno, Allieve, Esordienti M, Esordienti F, Master Fascia 1-2-3, Master Woman.

La quota d'iscrizione è fissata in € 20,00 per le categorie amatoriali e in € 5,00 per le categorie agonistiche.

### ATTRIBUZIONE PUNTEGGIO INDIVIDUALE

35 al 1°, 30 al 2°, 25 al 3°, 23 al 4°, 21 al 5°, 20 al 6°, 19 al 7°, 18 all'8°, 17 al 9°, 16 al 10°, 15 all'11°, 14 al 12°, 13 al 13°, 12 al 14°, 11 al 15°, 10 al 16°, 9 al 17°, 8 al 18°, 7 al 19°, 6 al 20°, 5 al 21°, 4 al 22°, 3 al 23°, 2 al 24°, 1 al 25°.

### CLASSIFICA DI SOCIETÀ GIOVANILE

Verrà stilata una classifica di società giovanile in base alla somma del punteggio acquisito dai singoli atleti, in caso di parità varrà il punteggio acquisito nella prova finale.

### MAGLIA DI CAPOCLASSIFICA

È fatto obbligo a tutti i capoclassifica delle categorie giovanili, agonisti e master indossare la maglia di leader fornita dagli organizzatori.

### BOX

Il numero dei tecnici addetti ai box è di 1 ogni 2 atleti, con la tolleranza di uno per numeri dispari.

**SELLE  
SMP**

**TEK** SERIES

### ISCRIZIONI

Le iscrizioni devono pervenire attraverso il sistema informatico FCI (**FATTORE K**).

La lista degli iscritti sarà disponibile su [www.trevisomb.it](http://www.trevisomb.it) il giorno antecedente la manifestazione.

Per i tesserati degli Enti convenzionati con la FCI inviando una mail a [iscrizionigara@trevisomb.it](mailto:iscrizionigara@trevisomb.it)

Per gli atleti tesserati all'estero inviando una mail a [iscrizionigara@trevisomb.it](mailto:iscrizionigara@trevisomb.it)

### VERIFICA TESSERE E CONSEGNA NUMERI

Per le società agonistiche la verifica delle tessere, il ritiro e la riconsegna dei numeri deve essere effettuata in forma cumulativa da un solo responsabile per società, per le categorie amatoriali è possibile effettuare tale operazione anche in forma individuale.

### GRIGLIE DI PARTENZA

In base al Ranking UCI, a seguire Top Class Nazionale ed infine a sorteggio.

### PREMIAZIONE DI GIORNATA

La cerimonia protocollare prevede la premiazione sul palco dei primi tre classificati di ogni categoria.

Categorie agonistiche: Junior M/F, Open M/F montepremi in denaro e in natura per i primi 5.

Categorie giovanili: Esordienti M/F, Allievi M 1° - 2° anno e donne Allieve premi in denaro e in natura per i primi 5.

Categorie Master: premi in natura ai primi 10 master delle fasce 1-2, primi 5 master della fascia 3 e donne.

### MATERIALI

Si fa riferimento alle Norme Attuative ciclocross 2024-25. È obbligo per tutti gli atleti essere muniti di aghi propri.

### NORMA FINALE

Per quanto non contemplato da questo regolamento si fa riferimento alle norme UCI e alle Norme Attuative Ciclocross 2024-25.

# TURIN INTERNATIONAL CYCLOCROSS

## Il Percorso

TROFEO "SELLE SMP"

MASTER CROSS 2024

3ª prova - San Francesco al Campo

Lunghezza: km 2,5 circa

Dislivello: m 30 circa



# TURIN INTERNATIONAL CYCLOCROSS

## Gli Hotel

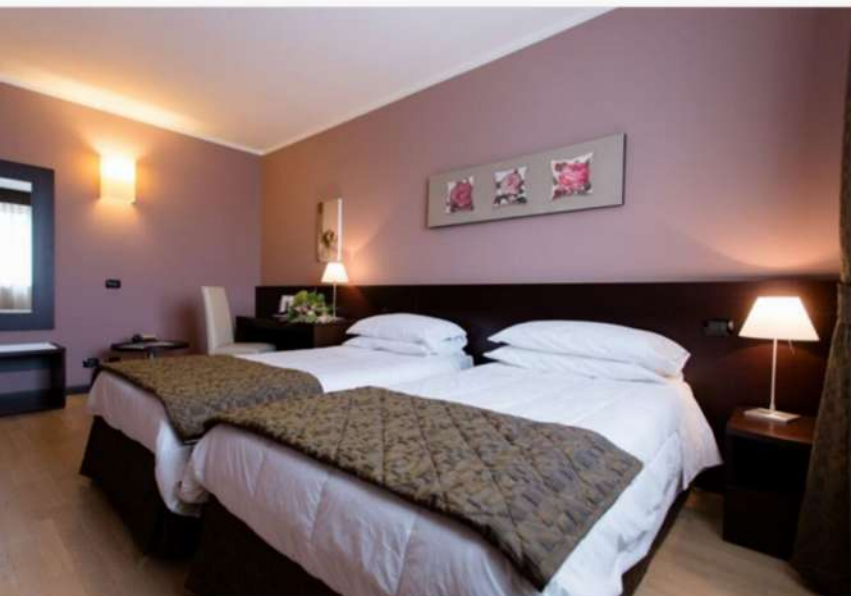

QUATTRO  
SPLENDEDE STRUTTURE  
CONVENZIONATE  
A BREVE DISTANZA  
DAL VELODROMO FRANCONI  
PER OFFRIRTI  
UN'ESPERIENZA UNICA

E per rendere indimenticabile  
la tua vacanza  
scopri [www.turismoincanavese.com](http://www.turismoincanavese.com)



**Turin Airport Hotel&Residence**

**A San Francesco al Campo**  
Via Torino, 168 - Tel. +39 0119279610  
[info@turinairporthotel.com](mailto:info@turinairporthotel.com)  
[www.turinairporthotel.it](http://www.turinairporthotel.it)



**B&B HOTEL Borgaro Torinese**

**A Borgaro Torinese**  
Via Lanzo, 163  
Tel. +39 0114500055  
[to.borgaro@hotelbb.com](mailto:to.borgaro@hotelbb.com)

HOTEL ★★★★★  
**LE RONDINI**

**A San Francesco al Campo**  
Via Parrocchia, 5/b - Tel. +39 0119279675  
[lerondini.to@bestwestern.it](mailto:lerondini.to@bestwestern.it)  
[www.hotellerondini.it](http://www.hotellerondini.it)

**GA**  
**GOTHA HOTEL**  
TURIN AIRPORT ★★★★★  
RESTAURANT & BANQUETING

**A Ciriè - Via Torino, 53**  
Tel. +39 0119212059  
[gotha@gothahotel.com](mailto:gotha@gothahotel.com)  
[www.gothahotel.com](http://www.gothahotel.com)